



Naturskyddsföreningen  
Kalmar län

KALLELSE/INBJUDAN

## Välkomna till länsstämma för Naturskyddsföreningen i Kalmar län!

**När:** Söndag 27 april 2025

**Var:** Olofsgården, Torsås

- 09:30 Registrering, upprättande av röstlängd och fika
- 10:00 Välkommen och information
- 10:10 Annika Persson Åberg, näringslivs- och hållbarhetssamordnare och Pernilla Landin, vattenmiljöansvarig från Torsås kommun berättar om naturområdet Ödet med omnejd i Torsås.
- 10:30 Guidning i naturområdet Ödet med omnejd (ligger precis bredvid Olofsgården)
- 11:30 Lunch
- 12:30 Årsmötesförhandlingar
- 13:45 Fika
- 14:15 Årsmötesförhandlingar återupptas
- 15:30 (senast) Avslutning med utdelning av Länsförbundets naturvårdspris

### Viktig information!

- Anmälan senast 13 april!** Alla, oavsett roll/funktion, behöver anmäla sig! Gör din egen anmälan eller en samlad kretsanmälan till: [torsas@naturskyddsforeningen.se](mailto:torsas@naturskyddsforeningen.se)

**Anmälan ska innehålla: namn, krets, roll (ombud, medlem eller ledamot i länsförbundsstyrelse) och ev. matallergier/specialkost.** Varje krets med upp till 1000 medlemmar har rätt till 4 ombud, därefter 5 ombud. Dessa ska utses av kretsens årsstämma. OBS: Nuvarande styrelseledamöter i länsförbundets styrelse kan inte vara ombud.



## KALLELSE/INBJUDAN

- Länsförbundet står för kostnaden för mat och fika till alla. Kretsen står för sina ombuds resekostnader. Resekostnader för övriga medlemmar är upp till varje krets att besluta om. Försök att samåka! Länsförbundet står för resekostnader för nuvarande ledamöter och ersättare i länsförbundets styrelse.
- Motioner till länsstämman från kretsar och medlemmar ska vara inlämnade till Länsförbundets styrelse via [jan.herrmann.extern@lnu.se](mailto:jan.herrmann.extern@lnu.se) senast 31 mars.
- Förslag på ledamöter, ersättare etc till Länsförbundets kommande styrelse lämnas till valberedningen senast 31 mars via Kajsa Greback, [kajsa.greback@hotmail.com](mailto:kajsa.greback@hotmail.com), 070-337 54 04.
- Denna kallelse med information kommer finnas på Länsförbundets hemsida omkring 25 mars och beslutshandlingar kommer finnas där omkring 7 april. Länk till hemsida: <https://kalmar-lan.naturskyddsforeningen.se/>

### Vägbeskrivning:

Olofsgården är Torsås pastorats församlingshem och ligger mittemot Torsås kyrka i Torsås. Parkeringen mittemot kyrkan kan användas. Adressen är: Allfargatan 33. Busshållplats för buss 121 finns vid Torsås Torg. Busshållplatsen ligger ett par minuters promenad från Olofsgården.

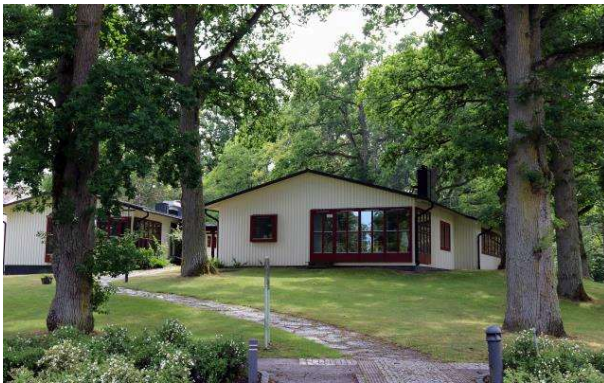

Olofsgården (foto tillhör Torsås pastorat)



Vid Ödet med omnejd, Torsås

### Kort om naturområdet Ödet med omnejd

Området ligger i utkanten av centrala Torsås, mittemot Torsås kyrka. Här finns promenadstigar, gångbroar, fågeltorn och vacker natur såsom ekskog, ett rikt fågelliv och inte minst den porlande Bruatorpsån. Torsås kommun har arbetat med vattenfördröjande åtgärder och nu pågår även ett arbete med att se om området kan bli ett kommunalt naturreservat.

*Torsås Naturskyddsförening hälsar er alla välkomna!*

Har ni frågor till oss i Torsås så nås vi via vår ordförande Åsa Rasmussen, 073-94 34 735, [torsas@naturskyddsforeningen.se](mailto:torsas@naturskyddsforeningen.se)